

Profil +0.50

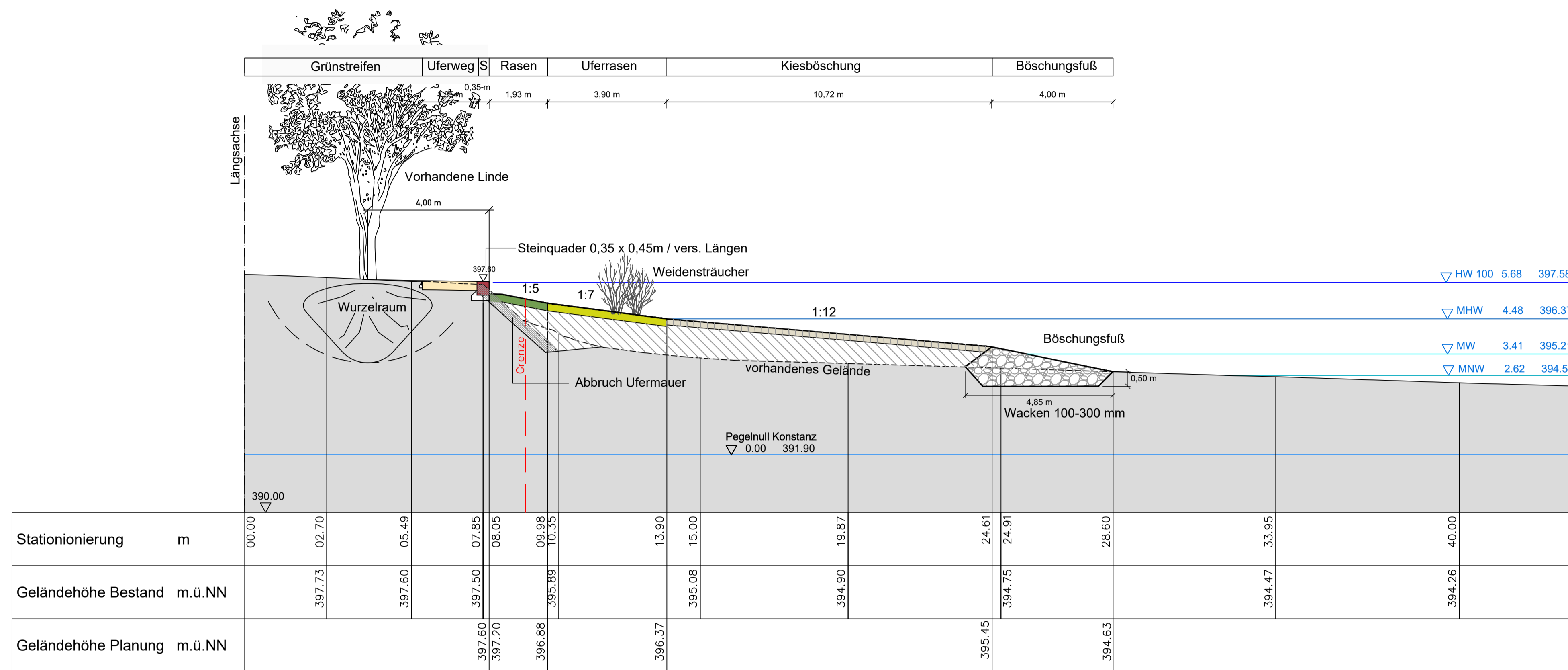

Legende

Planung

- Geländeangleichung / Rasenböschung 25 cm stark
- Uferrasen / 25 cm stark
- Decklage Kiesböschung 0/63 mm / 20 cm stark
- Unterbau Mineralboden und Wandkies 0/X
- Böschungsfuß mit Wacken 100 - 300 mm
- Abbruch Uferverbau
- Uferweg wassergeb. Decke + Stabilizer
- Sitzstufen

Sonstiges

- Stationierung 0+00 bis 0+100
- Achse Nullpunkt für Querprofile

Profil +0.75

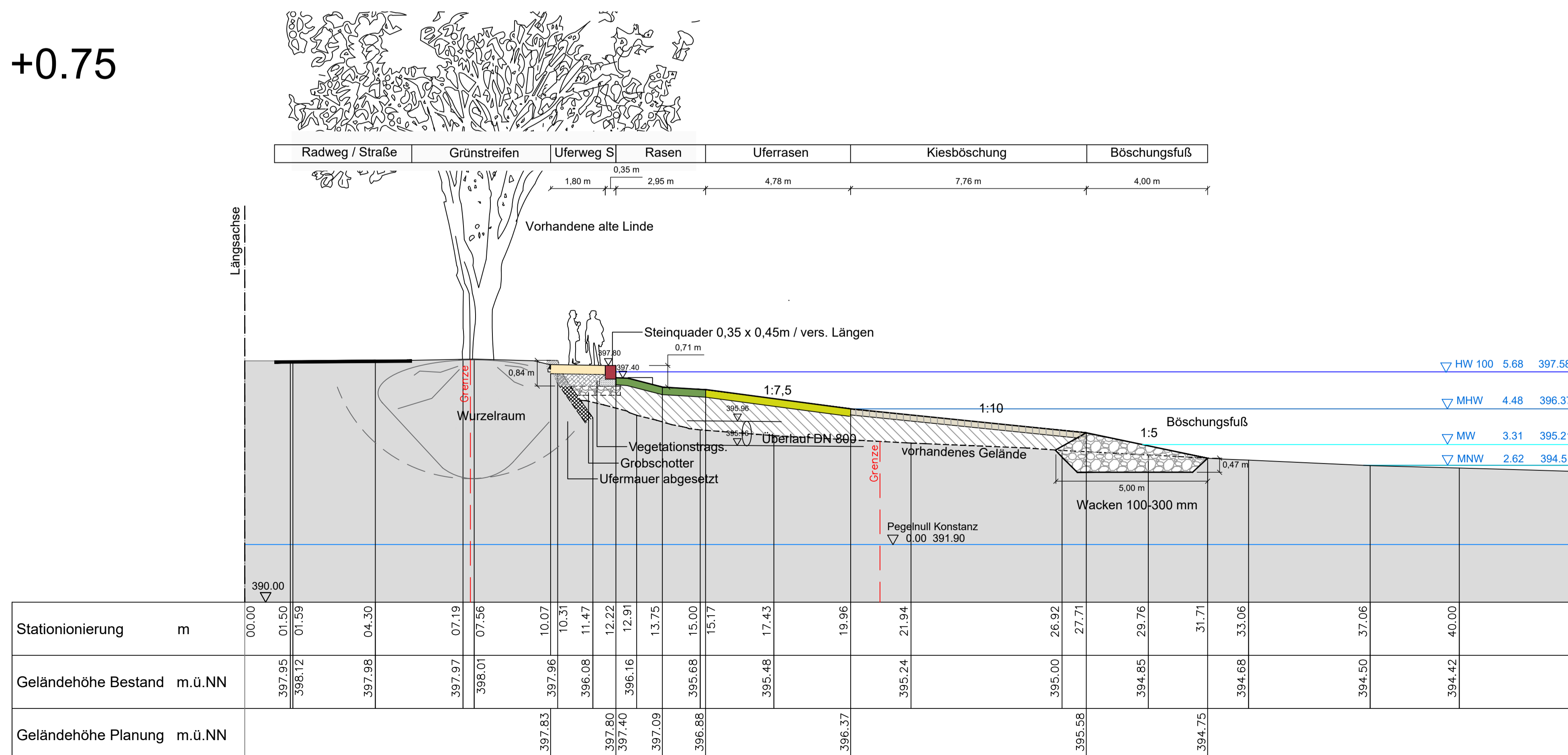

Wasserstandslinien

- Hochwasser₁₀₀ 397,58 m.ü.N.N. (Pegel + 5,68m)
- Mittlerer Hochwasserstand 396,37 m.ü.N.N. (Pegel + 4,48m)
- Mittlerer Wasserstand 395,21 m.ü.N.N. (Pegel + 3,31m)
- Mittlerer Niedrigwasserstand 394,52 m.ü.N.N. (Pegel + 2,62m)

Bauherr **Gemeinde Hagnau am Bodensee**
Im Hof 5
88709 Hagnau am Bodensee

Projekt **Uferrenaturierung Hagnau 2. BA**

Datum	12.08.2022	Maßstab	1:100	Plan-Nr.	227.4.03
Bearbeiter	Fregin	Blattgröße	845 x 600 mm	Geändert	

Plan **Anlage 6.3 Uferrenaturierung Hagnau BA II**
Profile 0+50 und 0+75

Planung

Reckmann GmbH
 Beratende Ingenieure
 Gottlieb-Damier-Strasse 21
 88696 Owingen

Landschaftsarchitekt **René Fregin**

Dorfstr. 62
 88634 Herdwangen
 Fon 07557 / 929 123
 Fax 07557 / 928 107
 info@fregin-planbe.de
 mobil 0170/934 20 61